ID	Název úkolu	Doba trvání	Zahájení	Dokončení
1	VÍTĚZNÁ - KOCLEROV KANALIZACE A ČOV	481,8 dny?	17.5. 12	16.5. 14
2	**SO 01 - Kanalizace Kocléřov - 5206,94**	**305,8 dny?**	**16.7. 12**	**14.10. 13**
3	**SO 01.1 - Kanalizační řady stoky "A"**	**256 dny**	**16.7. 12**	**6.8. 13**
4	Stoka A - 1090,94 m	90 dny	16.7. 12	19.11. 12
5	Stoka A1 - 139,00 m	12 dny	19.7. 13	6.8. 13
6	Stoka A2 - 507,00 m	42 dny	22.3. 13	21.5. 13
7	Stoka A2-1 - 151,00 m	13 dny	21.5. 13	7.6. 13
8	Stoka A2-1-1 - 188,00 m	16 dny	7.6. 13	8.7. 13
9	Stoka A2-2 - 105,00 m	9 dny	8.7. 13	19.7. 13
10	Stoka A3 - 179,00 m	15 dny	19.11. 12	10.12. 12
11	Stoka A3-1 - 81,00 m	7 dny	10.12. 12	9.1. 13
12	Stoka A4 - 182,00 m	15 dny	9.1. 13	30.1. 13
13	Stoka A5 - 291,00 m	24 dny	30.1. 13	5.3. 13
14	Stoka A6 - 158,00 m	13 dny	5.3. 13	22.3. 13
15	Stoka A7 - 447,00 m	37 dny	3.9. 12	24.10. 12
16	Stoka A7-1 - 68,00 m	6 dny	24.10. 12	1.11. 12
17	**SO 01.2 - Kanalizační řady stoky "B"**	**227 dny**	**1.11. 12**	**14.10. 13**
18	Stoka B - 585,50 m	49 dny	6.8. 13	14.10. 13
19	Stoka B1 - 183,50 m	15 dny	1.11. 12	22.11. 12
20	Stoka B2 - 375,00 m	31 dny	22.11. 12	25.1. 13
21	Stoka B2-2 - 70,50 m	6 dny	25.1. 13	4.2. 13
22	Stoka B2-3 - 80,50 m	7 dny	4.2. 13	13.2. 13
23	Stoka B2-4 - 74,00 m	6 dny	13.2. 13	21.2. 13
24	Stoka B3 - 251,00 m	21 dny	21.2. 13	22.3. 13
25	SO 01.3 - Kanalizační přípojky řady "A" a "B"	305,8 dny?	16.7. 12	14.10. 13
26	**SO 02 - Stavební objekty Kocléřov**	**241,8 dny?**	**3.9. 12**	**3.9. 13**
44	**SO 03 - Kanalizace Huntířov - 9720,20 m**	**410,8 dny?**	**4.6. 12**	**24.2. 14**
45	**SO 03.1 - Kanalizační řady stoky "C"**	**350 dny**	**3.9. 12**	**24.2. 14**
46	Stoka C - 2087,60 m	174 dny	3.9. 12	9.10. 13
47	Stoka C1 - 167,50 m	14 dny	1.5. 13	21.5. 13
48	Stoka C1-1 - 303,00 m	25 dny	21.5. 13	25.6. 13
49	Stoka C1-1-1 - 568,00 m	47 dny	21.6. 13	3.9. 13
50	Stoka C2 - 104,40 m	9 dny	3.9. 13	16.9. 13
51	Stoka C3 - 170,00 m	14 dny	16.9. 13	4.10. 13
52	Stoka C3-1 - 30,20 m	3 dny	4.10. 13	9.10. 13
53	Stoka C4 - 70,30 m	6 dny	9.10. 13	17.10. 13
54	Stoka C5 - 62,00 m	5 dny	17.10. 13	24.10. 13
55	Stoka C6 - 318,50 m	27 dny	24.10. 13	2.12. 13
56	Stoka C7 - 541,50 m	45 dny	2.12. 13	24.2. 14
57	Stoka C8 - 831,60 m	69 dny	2.11. 12	28.2. 13
58	Stoka C9 - 690,50 m	58 dny	14.10. 13	23.1. 14
59	Stoka C10 - 153,50 m	13 dny	23.1. 14	11.2. 14
60	Stoka C11 - 72,50 m	6 dny	11.2. 14	19.2. 14
61	**SO 03.2 - Kanalizační řady stoky "D"**	**254 dny**	**4.6. 12**	**21.6. 13**
62	Stoka D - 214,00 m	18 dny	28.5. 13	21.6. 13
63	Stoka D1 - 481,00 m	40 dny	2.4. 13	28.5. 13
64	Stoka D2 - 453,50 m	38 dny	28.2. 13	23.4. 13
65	Stoka D3 - 69,80 m	6 dny	23.4. 13	1.5. 13
66	Stoka D4 - 379,00 m	32 dny	6.2. 13	22.3. 13
67	Stoka D5 - 87,50 m	7 dny	22.3. 13	2.4. 13
68	Stoka D6 - 853,50 m	71 dny	4.6. 12	18.9. 12
69	Stoka D6-1 - 340,50 m	29 dny	6.12. 12	6.2. 13
70	Stoka D7 - 439,50 m	37 dny	8.10. 12	28.11. 12
71	Stoka D7-1 - 69,80 m	6 dny	28.11. 12	6.12. 12
72	Stoka D8 - 161,00 m	14 dny	18.9. 12	8.10. 12
73	SO 03.4 - Kanalizační přípojky řady "C" a "D"	410,8 dny?	4.6. 12	24.2. 14
74	**SO 03.3 - Čerpací šachty**	**445 dny**	**4.6. 12**	**14.4. 14**
75	**Čerpací šachta ČS1**	**134 dny**	**1.4. 13**	**11.10. 13**
76	Stavební a technologická část	60 dny	1.4. 13	24.6. 13
77	Výtlačné potrubí - 36,60 m	2 dny	9.10. 13	11.10. 13
78	Přípojka nízkého napětí - 48,00 m	20 dny	10.6. 13	15.7. 13
79	**Čerpací šachta ČS2**	**113 dny**	**24.6. 13**	**5.12. 13**
80	Stavební a technologická část	45 dny	24.6. 13	2.9. 13
81	Výtlačné potrubí - 60,00 m	3 dny	2.12. 13	5.12. 13
82	Přípojka nízkého napětí - 29,00	20 dny	19.8. 13	16.9. 13
83	**Čerpací šachta ČS3**	**158 dny**	**3.4. 13**	**18.11. 13**
84	Stavební a technologická část	45 dny	2.9. 13	4.11. 13
85	Výtlačné potrubí - 373,10 m	18,8 dny	3.4. 13	29.4. 13
86	Přípojka nízkého napětí - 80,00 m	20 dny	21.10. 13	18.11. 13
87	**Čerpací šachta ČS4**	**400 dny**	**4.6. 12**	**10.2. 14**
88	Stavební a technologická část	45 dny	4.11. 13	27.1. 14
89	Výtlačné potrubí - 493,00 m	41 dny	4.6. 12	7.8. 12
90	Přípojka nízkého napětí - 63,00 m	20 dny	13.1. 14	10.2. 14
91	**Čerpací šachta ČS5**	**214 dny**	**21.5. 13**	**14.4. 14**
92	Stavební a technologická část	45 dny	27.1. 14	31.3. 14
93	Výtlačné potrubí - 463,00 m	28,8 dny	21.5. 13	28.6. 13
94	Přípojka nízkého napětí - 28,00	20 dny	17.3. 14	14.4. 14
95	**SO 04 - Stavební objekty Huntířov**	**261,8 dny?**	**4.6. 12**	**9.7. 13**

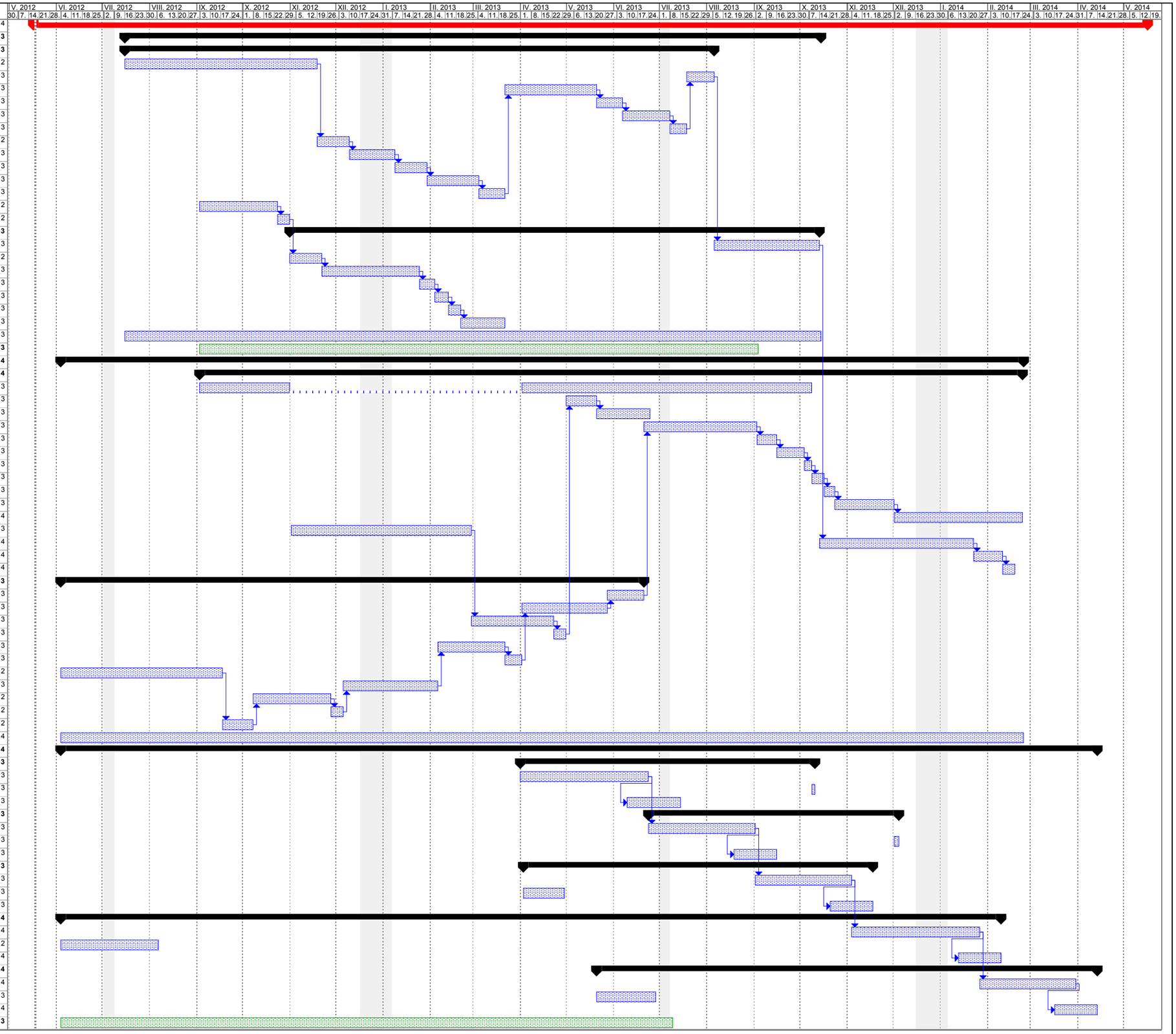

Projekt: HMG Vítězná k předání d
Datum: 18.5. 12

Úkol | Rozdělení | Průběh | Milník | Souhrnný | Souhrn projektu | Vnější úkoly | Vnější milník | Konečný termín