MĚSTSKÝ ÚŘAD
Dvůr Králové nad Labem
odbor dopravní a správní
3

MUDK-ODS/56361-2024/Kli 10702-2024

Klustová

KOORDINAČNÍ SITUAČNÍ VÝKRES
1 : 250

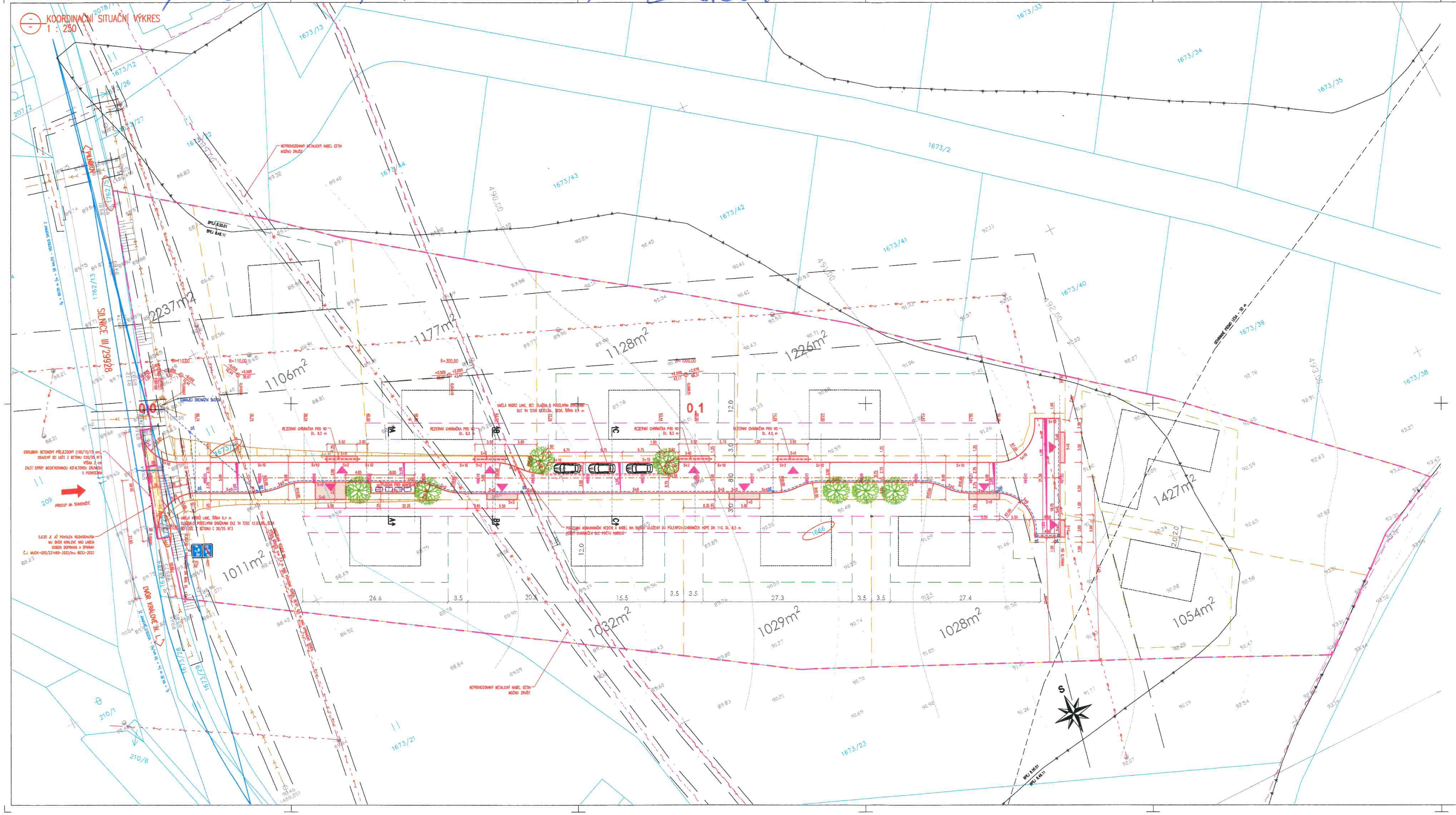

POZNÁMKA – OCHRANNÁ PÁSMA INŽENÝRSKÝCH SÍTÍ:

Ochranná pásma stávajících vedení jsou dle zákona č. 458/200 Sb. §46 následující:

Elektro nadzemní vedení

NAPĚTÍ DO 1 kV	bez ochranného pásma (pro vodiče bez izolace)
NAPĚTÍ NAD 1 kV DO 35 kV VČETNĚ	7 m (pro vodiče bez izolace) 2 m (pro vodiče s izolací základní) 1 m (pro závěsná kabelová vedení)
NAPĚTÍ NAD 35 kV DO 110 kV VČETNĚ	12 m (pro vodiče bez izolace) 5 m (pro vodiče s izolací základní)

Elektro podzemní vedení

SILNOPROUDÁ VEDENÍ DO 1 kV VČETNĚ	1,0 m (po obou stranách krajního kabelu)
SILNOPROUDÁ VEDENÍ OD 1 kV DO 35 kV VČETNĚ	1,0 m (po obou stranách krajního kabelu)
SILNOPROUDÁ VEDENÍ OD 35 kV DO 110 kV VČETNĚ	1,0 m (po obou stranách krajního kabelu)

U vedení, která byla realizována do roku 1994, se ochranná pásma stanovují dle původních předpisů.

Ochranné pásmo komunikačního vedení dle zákona o elektronických komunikacích č. 127/2005 Sb. je následující

PODZEMNÍ KOMUNIKAČNÍ VEDENÍ	0,5 m (od krajního kabelu)

Ochranná pásma vodovodních řadů a kanalizačních stok jsou dle zák. č. 274/2001 Sb. §23 následující:

VODOVODNÍ POTRUBÍ DO DN 500 VČETNĚ	1,5 m (od okraje potrubí)
VODOVODNÍ POTRUBÍ NAD DN 500	2,5 m (od okraje potrubí)
KANALIZACE DO DN 500 VČETNĚ	1,5 m (od okraje potrubí)
KANALIZACE NAD DN 500	2,5 m (od okraje potrubí)

POZNÁMKA:

Pozemky určené k plánované zástavbě jsou odvodněné (meliorované).
U výstavby komunikace, kanalizací a základů nových staveb je nutné vždy obnovit původní drenážní potrubí, aby nedocházelo k hromadění spodní vody v prostoru liniové stavby nebo základů RD.

SEZNAM STAVEBNÍCH OBJEKTŮ:

SO 101 – KOMUNIKACE

LEGENDA HRANIC POZEMKŮ:

- KATASTRÁLNÍ HRANICE
- KATASTRÁLNÍ HRANICE – SLUČKOVÉ ČÁRY
- XXX/X ČÍSLA PARCEL DLE KN
- NÁVRH BUDOUCÍ PARCELACE
- MINIMÁLNÍ PŘÍPUSTNÁ STAVEBNÍ HRANICE
- MAXIMÁLNÍ PŘÍPUSTNÁ STAVEBNÍ HRANICE
- HRANICE ZASTAVITELNÉ PLOCHY NA PARCELE
- MOŽNÉ UMÍSTĚNÍ BUDOUCÍHO RD
- HRANICE STAVBY

LEGENDA INŽENÝRSKÝCH SÍTÍ

STÁVAJÍCÍ:

- PODZEMNÍ KOMUNIKAČNÍ VEDENÍ (OPTIKA)
- PODZEMNÍ KOMUNIKAČNÍ VEDENÍ (METALICKÝ KABEL)
- PODZEMNÍ KOMUNIKAČNÍ VEDENÍ SÍTĚ S NN
- NADZEMNÍ VEDENÍ NN
- NADZEMNÍ VEDENÍ VN
- VEŘEJNÉ OSVĚTLENÍ – NADZEMNÍ
- VODOVOD
- KANALIZACE SPLAŠKOVÁ
- KANALIZACE DEŠŤOVÁ
- SÍTĚ RUŠENÉ
- OCHRANNÁ PÁSMA INŽENÝRSKÝCH SÍTÍ

NAVRHOVANÉ:

SOUVISEJÍCÍ INŽENÝRSKÉ SÍTĚ ŘEŠENÉ SAMOSTATNOU DOKUMENTACÍ:

- KANALIZACE SPLAŠKOVÁ A PŘÍPOJKY
- VODOVODNÍ ŘAD A PŘÍPOJKY

PODZEMNÍ VEDENÍ JSOU ZAKRESLENA INFORMATIVNĚ ! PODMÍNKOU ZAHÁJENÍ STAVEBNÍCH PRACÍ JE VYTYČENÍ PODZEMNÍCH VEDENÍ A OZNÁMENÍ ZAČÁTKU STAVBY JEJICH SPRÁVCŮM !

SOUŘADNICE VYTYČOVACÍCH BODŮ:

ZÚ Y = 639417.61 X = 1011766.28
KÚ Y = 639268.70 X = 1011841.13

LEGENDA:

- ZKLIDNĚNÁ KOMUNIKACE (OBYTNÁ ZÓNA) – BETONOVÁ RETENČNÍ DLAŽBA ŠEDÁ (TDZ V.)
- PARKOVACÍ STÁNÍ, PROSTOR PRO KONTEJNERY – BETONOVÁ RETENČNÍ DLAŽBA ČERVENÁ (TDZ V.)
- ŠIKMÉ RAMPY, CHODNÍKOVÝ PŘEJEZD – BETONOVÁ DLAŽBA (TDZ V.)
- PŘEDLÁŽDĚNÍ CHODNÍKU – BETONOVÁ DLAŽBA
- SIGNÁLNÍ A VAROVNÝ PÁS – BETONOVÁ DLAŽBA S VÝSTUPKY PRAVIDELNÉHO TVARU DLE TN TZÚS 12.03.04., ČERVENÁ
- SAMOSTATNÉ SJEZDY – BETONOVÁ DLAŽBA (TDZ V.)
- SVAHOVÁNÍ, ÚPRAVA TERÉNU, OSETÍ TRÁVOU
- S+XX BETONOVÝ SILNIČNÍ OBRUBNÍK 10–25 (100/25/10 cm), VÝŠKA XX cm NAD NIVELETU VOZOVKY
- XXX.XX VÝŠKOVÉ KÓTY – NÁVRH
- DŠ DRENÁŽ DN 160 + DRENÁŽNÍ ŠACHTY DN 400
- VJEZDY NA POZEMKY
- ROZHLEDOVÝ TROJÚHELNÍK DLE ČSN 73 6102 – PŘIPOJENÍ OBYTNÉ ZÓNY NA SILNICI
- VÝSADBA LISTNATÉHO STROMU – VIŠEŇ (Prunus sargentii "Rancho")

MĚŘÍTKO:

1 : 250

m 2,5 5 7,5 10 12,5

SOUŘADNICOVÝ SYSTÉM: JTSK
VÝŠKOVÝ SYSTÉM: BpV

HLAVNÍ PROJEKTANT:	KAMIL HRONOVSKÝ	
ZPRACOVATEL DÍLČÍ ČÁSTI:		
ZODPOVĚDNÝ PROJEKTANT:	KAMIL HRONOVSKÝ	
VYPRACOVAL:	KAMIL HRONOVSKÝ	
KRAJ: KRÁLOVÉHRADECKÝ	OBEC: VÍTĚZNÁ	KAT. ÚZEMÍ: KOCLÉŘOV
INVESTOR: Bc. MARIÁN JINDRA, J. A. KOMENSKÉHO 470, 543 71 HOSTINNÉ		

HRONOVSKÝ DOPRAVNÍ PROJEKCE s.r.o.
BRNĚNSKÁ 700/25, 500 06 HRADEC KRÁLOVÉ
e-mail: hronovsky@hkprojekt.cz
telefon: 604 823 660
IČ: 07053429 DIČ: CZ07053429

AKCE: DOPRAVNÍ A TECHNICKÁ INFRASTRUKTURA PRO LOKALITU 10-TI RD, KOCLÉŘOV

OBJEKT: C – SITUAČNÍ VÝKRESY

OBSAH: KOORDINAČNÍ SITUAČNÍ VÝKRES

STUPEŇ:	DÚR+DSP
ZAK.ČÍSLO:	070-23-3
ARCHIVNÍ ČÍSLO:	
DATUM:	02/2024
FORMÁT:	12 x A4
MĚŘÍTKO:	1 : 250
ČÍSLO SOUPRAVY:	
ČÍSLO PŘÍLOHY:	C.3.