ÚZEMNÍ PLÁN VÍTĚZNÁ
Úplné znění po Změně č. 1

VÝKRES VEŘEJNĚ PROSPĚŠNÝCH STAVEB, OPATŘENÍ A ASANACÍ

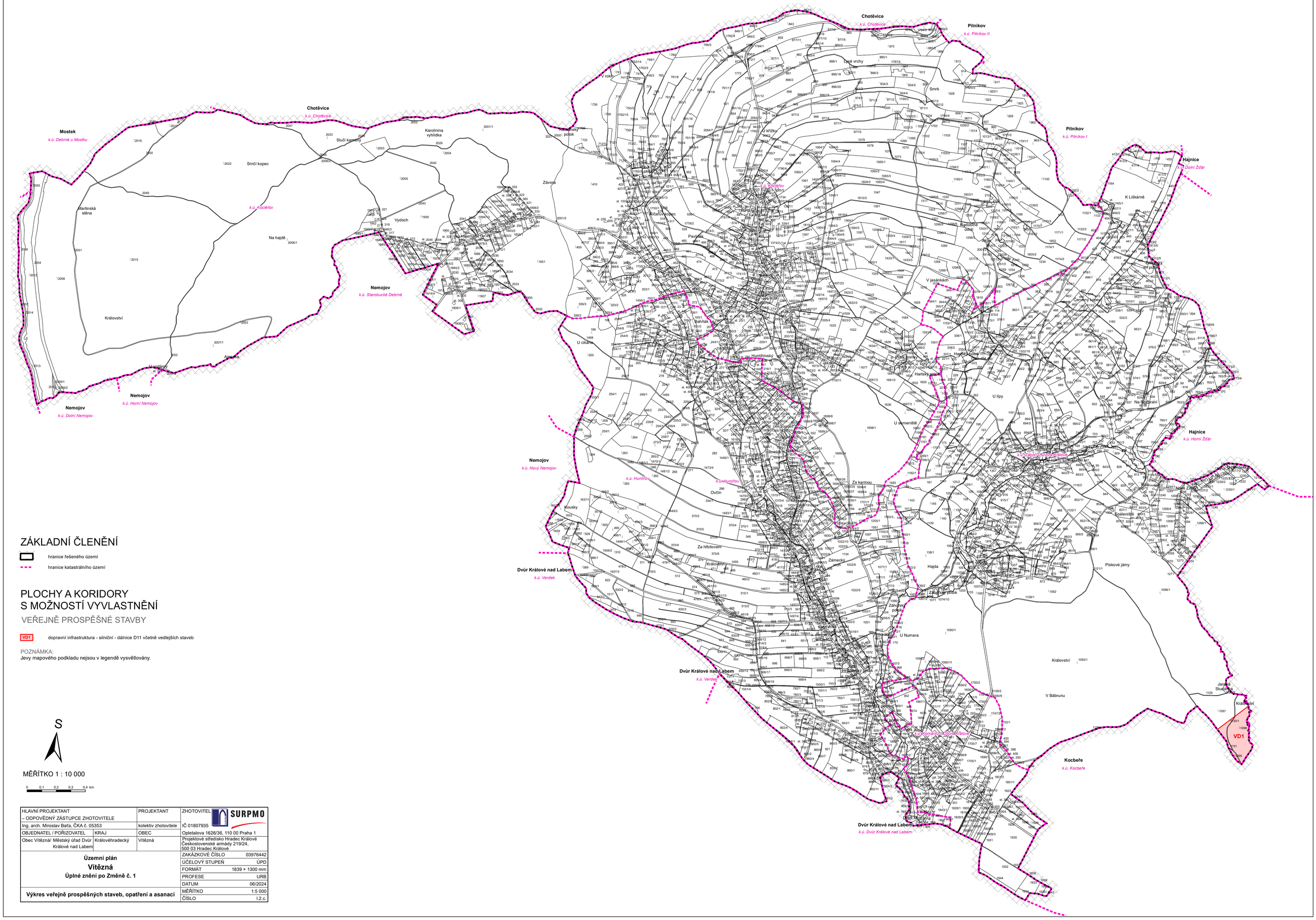

ZÁKLADNÍ ČLENĚNÍ

- hranice řešeného území
- hranice katastrálního území

PLOCHY A KORIDORY S MOŽNOSTÍ VYVLASTNĚNÍ

VEŘEJNĚ PROSPĚŠNÉ STAVBY

VD1 dopravní infrastruktura - silniční - dálnice D11 včetně vedlejších staveb

POZNÁMKA:
Jevy mapového podkladu nejsou v legendě vysvětlovány.

S

MĚŘÍTKO 1 : 10 000

0 0,1 0,2 0,3 0,4 km

HLAVNÍ PROJEKTANT – ODPOVĚDNÝ ZÁSTUPCE ZHOTOVITELE		PROJEKTANT	ZHOTOVITEL SURPMO
Ing. arch. Miroslav Baťa, ČKA č. 05353		kolektiv zhotovitele	IČ 01807935
OBJEDNATEL / POŘIZOVATEL	KRAJ	OBEC	Opletalova 1626/36, 110 00 Praha 1
Obec Vítězná/ Městský úřad Dvůr Králové nad Labem	Královéhradecký	Vítězná	Projektové středisko Hradec Králové Československé armády 219/24, 500 03 Hradec Králové
Územní plán **Vítězná** **Úplné znění po Změně č. 1**		ZAKÁZKOVÉ ČÍSLO	03976442
		ÚČELOVÝ STUPEŇ	ÚPD
		FORMÁT	1839 × 1300 mm
		PROFESE	URB
		DATUM	06/2024
Výkres veřejně prospěšných staveb, opatření a asanací		MĚŘÍTKO	1:5 000
		ČÍSLO	I.2.c.