ÚZEMNÍ PLÁN VÍTĚZNÁ
Změna č. 1
VÝKRES PŘEDPOKLÁDANÝCH ZÁBORŮ PŮDNÍHO FONDU

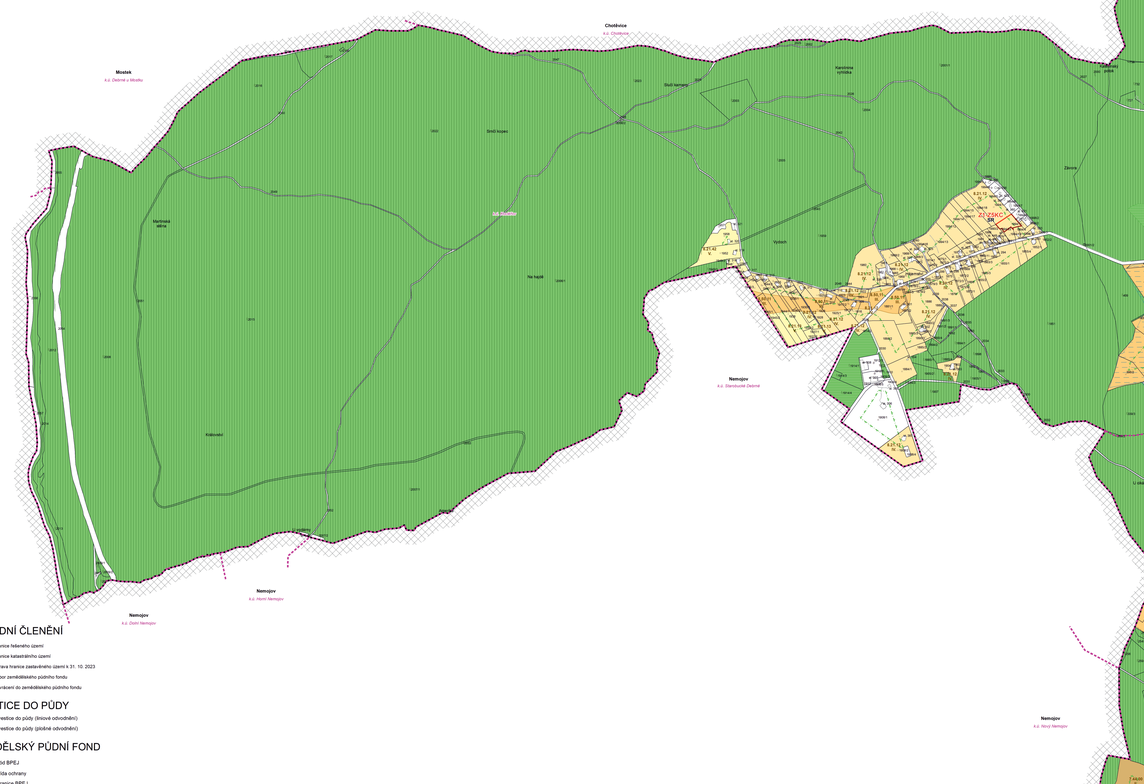

ZÁKLADNÍ ČLENĚNÍ

- hranice řešeného území
- hranice katastrálního území
- úprava hranice zastavěného území k 31. 10. 2023
- zábor zemědělského půdního fondu
- navrácení do zemědělského půdního fondu

INVESTICE DO PŮDY

- investice do půdy (trvalé odvodnění)
- investice do půdy (dočasné odvodnění)

ZEMĚDĚLSKÝ PŮDNÍ FOND

7.13.00 kód BPEJ
II. třída ochrany
hranice BPEJ
zemědělská půda I. třídy ochrany
zemědělská půda II. třídy ochrany
zemědělská půda III. třídy ochrany
zemědělská půda IV. třídy ochrany
zemědělská půda V. třídy ochrany

PLOCHY URČENÉ K PLNĚNÍ FUNKCÍ LESA

- lesní pozemek
- les hospodářský
- les zvláštního určení
- vzdálenost 50 m od okraje lesa

POZNÁMKA:

X zrušení záměru platné ÚPD
ZT – označení přehledu Změny č. 1
Z – označení zastavitelných ploch
P – označení ploch přestavby
Bílé plochy - není BPEJ a třídou ochrany
SV, SR, ... kód způsobu využití ploch změn - viz Hlavní výkres.
Jevy mapového podkladu nejsou v legendě vysvětlovány.

HLAVNÍ PROJEKTANT = ODPOVĚDNÝ ZÁSTUPCE ZHOTOVITELE	PROJEKTANT	ZHOTOVITEL SURPMO
Ing. arch. Miroslav Bařa, ČKA č. 05353	kolektiv zhotovitele	IČ 01807935
OBJEDNATEL / POŘIZOVATEL KRAJ	OBEC	Opletalova 1829/36, 110 00 Praha 1
Obec Vítězná Městský úřad Dvůr Králové/Hradec Králové Králové nad Labem	Vítězná	Projektové středisko Hradec Králové Československé armády 219/24, 500 03 Hradec Králové
Odůvodnění Územního plánu Vítězná Změna č. 1		ZAKÁZKOVÉ ČÍSLO 03876642
		ÚČELOVÝ STUPEŇ ÚPD
		FORMÁT 1839 × 1300 mm
		PROFESE URB
		DATUM 06/2024
Výkres předpokládaných záborů půdního fondu		MĚŘÍTKO 1:5 000
		ČÍSLO 9.2.a

S

MĚŘÍTKO 1 : 5 000

0 0,1 0,2 0,4 0,6 0,8 km

ÚZEMNÍ PLÁN VÍTĚZNÁ
Změna č. 1
VÝKRES PŘEDPOKLÁDANÝCH ZÁBORŮ PŮDNÍHO FONDU

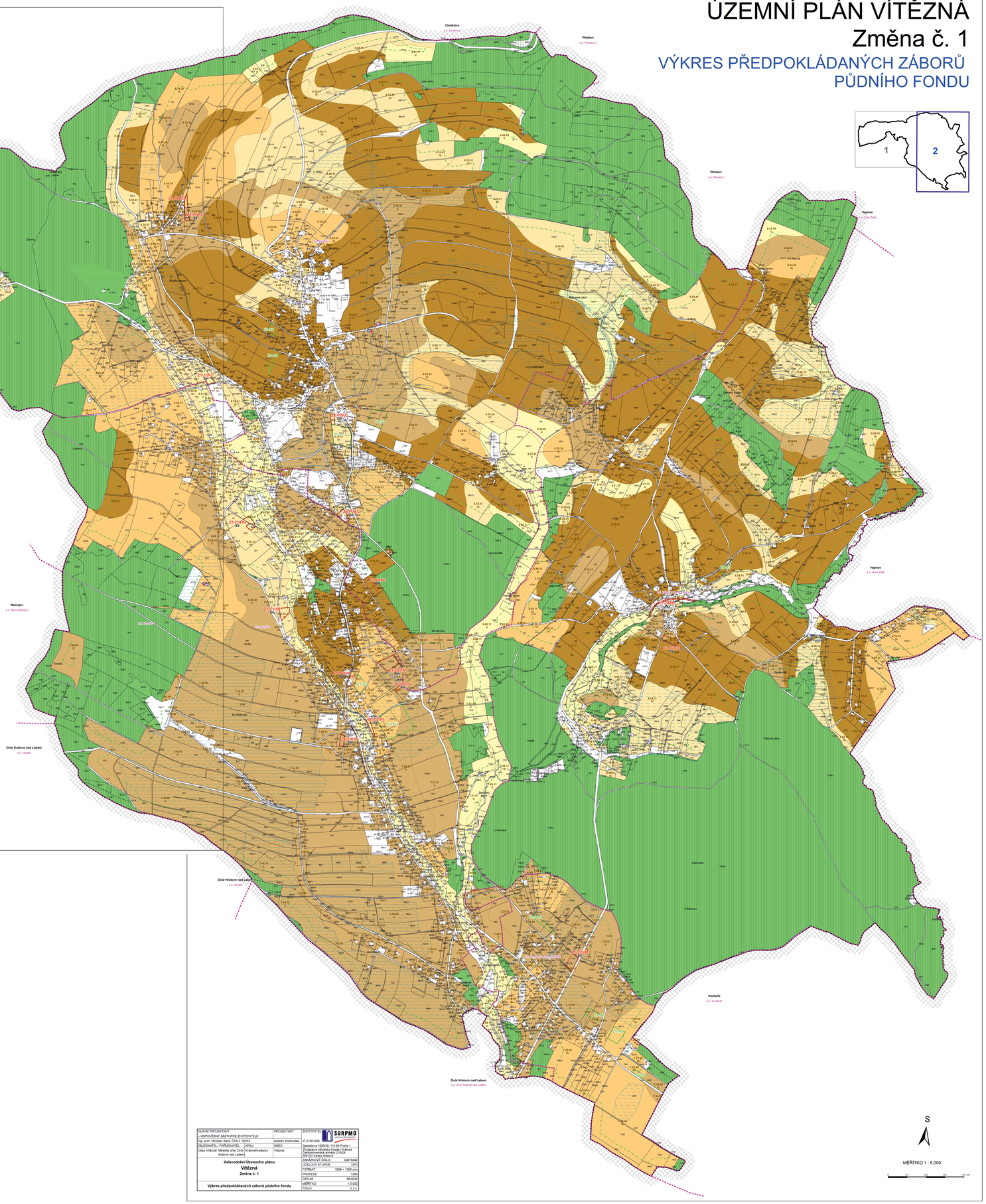

HLAVNÍ PROJEKTANT = ODPOVĚDNÝ ZÁSTUPCE ZHOTOVITELE	PROJEKTANT	ZHOTOVITEL SURPMO
Ing. arch. Miroslav Bařa, ČKA č. 05353	kolektiv zhotovitele	IČ 01807935
OBJEDNATEL / POŘIZOVATEL KRAJ	OBEC	Opletalova 1829/36, 110 00 Praha 1
Obec Vítězná Městský úřad Dvůr Králové/Hradec Králové Králové nad Labem	Vítězná	Projektové středisko Hradec Králové Československé armády 219/24, 500 03 Hradec Králové
Odůvodnění Územního plánu Vítězná Změna č. 1		ZAKÁZKOVÉ ČÍSLO 03876642
		ÚČELOVÝ STUPEŇ ÚPD
		FORMÁT 1839 × 1300 mm
		PROFESE URB
		DATUM 06/2024
Výkres předpokládaných záborů půdního fondu		MĚŘÍTKO 1:5 000
		ČÍSLO 9.2.a

S

MĚŘÍTKO 1 : 5 000

0 0,1 0,2 0,4 0,6 0,8 km