MĚSTSKÝ ÚŘAD
Dvůr Králové nad Labem
odbor dopravní a správní

MUDK-ODS/56361-2024/KII 10702-2024 Klustová

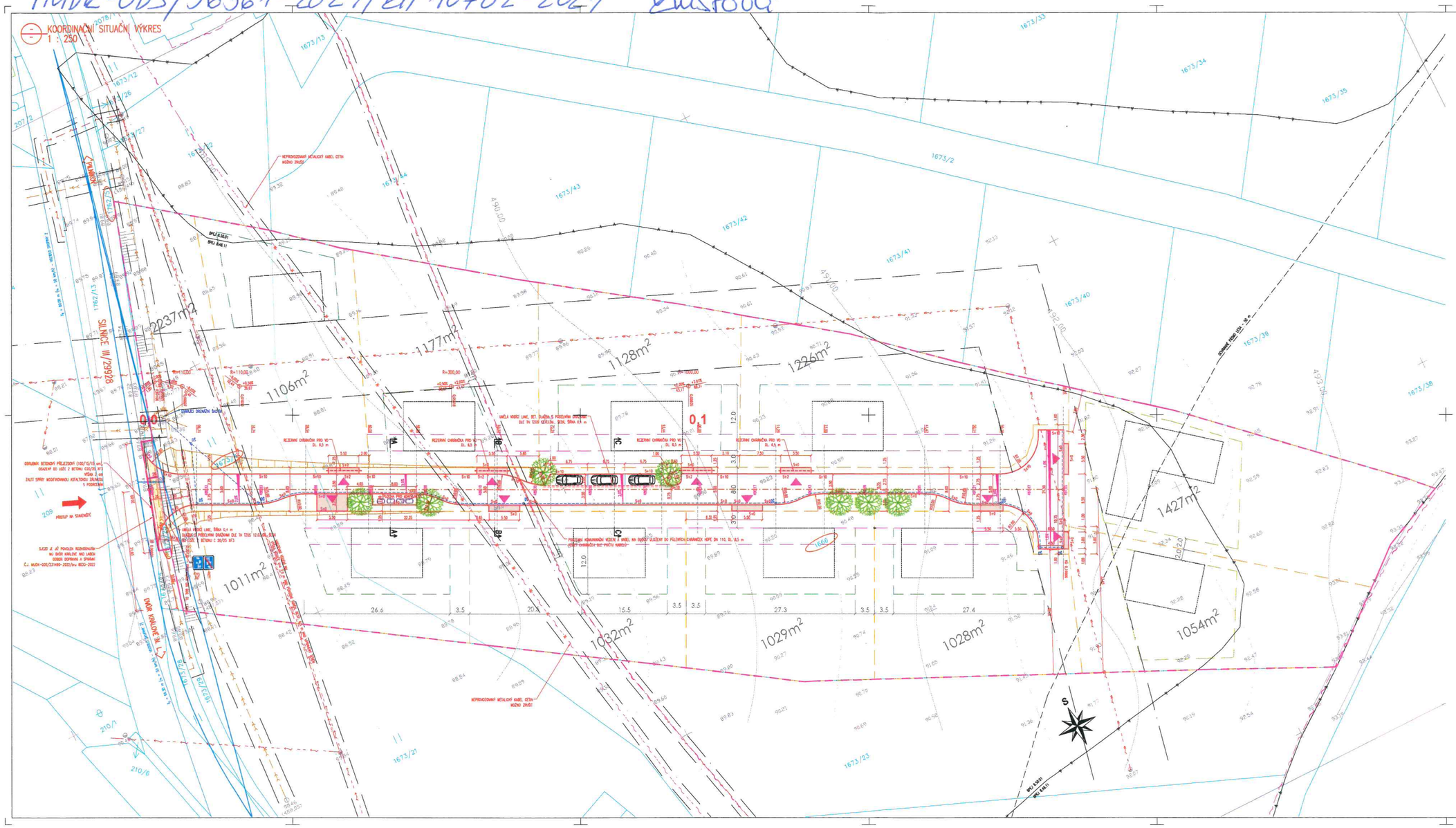

POZNÁMKA – OCHRANNÁ PÁSMA INŽENÝRSKÝCH SÍTÍ:

Ochranná pásma stávajících vedení jsou dle zákona č. 458/200 Sb. (§46 stávající)
Elektro nadzemní vedení
NAPĚTÍ DO 1 kV — bez ochranného pásma (pro vodiče bez izolace)
NAPĚTÍ NAD 1 kV DO 35 kV VČETNĚ — 7 m (pro vodiče bez izolace); 2 m (pro vodiče s izolací základní)
NAPĚTÍ NAD 35 kV DO 110 kV VČETNĚ — 1 m (pro zdvihové izolované vodiče); 12 m (pro vodiče bez izolace); 5 m (pro vodiče s izolací základní)
Elektro podzemní vedení
TLAKOVÁ VEDENÍ DO 1 kV VČETNĚ — 1,0 m (po obou stranách krajního kabelu)
TLAKOVÁ VEDENÍ DO 1 kV DO 35 kV VČETNĚ — 1,0 m (po obou stranách krajního kabelu)
TLAKOVÁ VEDENÍ DO 35 kV DO 110 kV VČETNĚ — 1,0 m (po obou stranách krajního kabelu)
U vedení, která byla realizována do roku 1994, se ochranná pásma stanovují dle písemných předpisů.

Ochranná pásma komunikačního vedení dle zákona o elektronických komunikacích č. 127/2005 Sb. je stávající
PODZEMNÍ KOMUNIKAČNÍ VEDENÍ — 0,5 m (od krajního kabelu)

Ochranná pásma vodovodních řadů a kanalizačních stok jsou dle zák. č. 274/2001 Sb. §23 stávající
VODOVODNÍ POTRUBÍ DO DN 500 VČETNĚ — 1,5 m (od okraje potrubí)
VODOVODNÍ POTRUBÍ NAD DN 500 — 2,5 m (od okraje potrubí)
KANALIZACE DO DN 500 VČETNĚ — 1,5 m (od okraje potrubí)
KANALIZACE NAD DN 500 — 2,5 m (od okraje potrubí)

POZNÁMKA:

Poznámky určené k zákonnému zástavbě jsou nahrazovány (realizovaná).
U výstavby komunikace, konečnost s ztížená tvořím stavně je nutné vždy stavení původní stavební potrubí, aby nedocházelo k hromadění spodní vody v prostoru kolové stavby nebo zdržení RD.

SEZNAM STAVEBNÍCH OBJEKTŮ:

SO 101 – KOMUNIKACE

LEGENDA HRANIC POZEMKŮ:

- KATASTRÁLNÍ HRANICE
- KATASTRÁLNÍ HRANICE – SLOUČENÉ ČÁRY
- XXX/X — CELÁ PARCELA DLE KN
- NÁVRH BUDOUCÍ PARCELACE
- MINIMÁLNÍ PŘÍPUSTNÁ STAVEBNÍ HRANICE
- MAXIMÁLNÍ PŘÍPUSTNÁ STAVEBNÍ HRANICE
- HRANICE ZASTAVITELNÉ PLOCHY NA PARCELE
- MOŽNÉ UMÍSTĚNÍ BUDOUCÍHO RD
- HRANICE STAVBY

LEGENDA INŽENÝRSKÝCH SÍTÍ STÁVAJÍCÍ:

- PODZEMNÍ KOMUNIKAČNÍ VEDENÍ (OPTIKA)
- PODZEMNÍ KOMUNIKAČNÍ VEDENÍ (METALICKÝ KABEL)
- PODZEMNÍ KOMUNIKAČNÍ VEDENÍ STÚ S NN
- NADZEMNÍ VEDENÍ NN
- NADZEMNÍ VEDENÍ VN
- VEŘEJNÉ OSVĚTLENÍ – NADZEMNÍ
- VODOVOD
- KANALIZACE SPLAŠKOVÁ
- KANALIZACE DEŠŤOVÁ
- STŘ. RUČNÍ
- OCHRANNÁ PÁSMA INŽENÝRSKÝCH SÍTÍ

NAVRHOVANÉ:

SOUHLASÍ NEZAHRNUJE SÍTĚ ŘEŠENÉ SAMOSTATNOU DOKUMENTACÍ

- KANALIZACE SPLAŠKOVÁ A PŘÍPOJKY
- VODOVODNÍ ŘAD A PŘÍPOJKY

PODZEMNÍ VEDENÍ JSOU ZAKRESLENA INFORMATIVNĚ PODMÍNENÍ ZAHÁJEŇ STAVEBNÍCH PRACÍ JE VYTYČENÍ PODZEMNÍCH VEDENÍ A SOUHLASNÝ ZÁŘENÍ SIHNÝ JEJICH SPRÁVCEM !

SOUŘADNICE VYTYČOVACÍCH BODŮ:

ZO	Y = 828417.61	X = 1011766.28
KO	Y = 828266.70	X = 1011841.13

LEGENDA:

- ZKLIDŇOVÁ KOMUNIKACE (OBYTNÁ ZÓNA) – BETONOVÁ RETEŇOVÁ DLAŽBA ŠEDÁ (TIZ K)
- PARKOVACÍ STÁNÍ, PROSTOR PRO KONTEJNERY – BETONOVÁ RETEŇOVÁ DLAŽBA ČERVENÁ (TIZ K)
- ŠIKMÉ RAMPY, CHODNÍKOVÝ PŘEJEZD – BETONOVÁ DLAŽBA (TIZ K)
- PŘECHÁZENÍ CHODNÍKU – BETONOVÁ DLAŽBA
- SIGNÁLNÍ A VÝSTRAŽNÝ PAS – BETONOVÁ DLAŽBA S VYSTUPY PRAVIDELNÉHO TVARU DLE TN TZKS 12:83.04., ČERVENÁ
- SMYSLOVÉ SAŽZYH – BETONOVÁ DLAŽBA (TIZ K)
- SMYVOVÁ, OPRAVA TERÉNU, ZETTI TRAVOU
- BETONOVÝ SILNIČNÍ OBRUBNÍK 10-25 (100/25/10 cm), VÝŠKA XX cm NAD NIVELETU VOZOVKY
- 101.XX — VÝŠKOVÉ KOTY – NÁVRH
- DRŽAČ DN 100 + OKRAČNÍ ŠACHTY DN 400
- VJEZDY NA POZEMKY
- ROZHLEDOVÝ TROJÚHELNÍK DLE ČSN 73 6102 – PŘEHLEDNÉ OBYTNÉ ZÓNY NA SILNICI
- 20.XX — VÝSADBA LISTNATÝCH STROMŮ – VEŽEŘ (Prunus serrulata "Hanzakura")

MĚŘÍTKO:

1 : 250

m 2,5 5 7,5 10 12,5

SOUŘADNICOVÝ SYSTÉM: JTSK
VÝŠKOVÝ SYSTÉM: Bpv

HLAVNÍ PROJEKTANT:	KAMIL HRONOVSKÝ	
ZPRACOVATEL DÍLČÍ ČÁSTI:		
ODPOVĚDNÝ PROJEKTANT:	KAMIL HRONOVSKÝ	
VYPRACOVAL:	KAMIL HRONOVSKÝ	
KRAJ: KRÁLOVÉHRADECKÝ	OBEC: VÍTZNA	KÚ: LUČNÍ KOZLŮBÍN
INVESTOR: Ing. MARIA JIRONA, J. A. KOMENSKÉHO 470, 543 71 HOSTINNÉ		

HRONOVSKÝ
DOPRAVNÍ PROJEKCE s.r.o.
BRODSKÁ 1000/8, 500 06 HRADEC KRÁLOVÉ
e-mail: info@dopravniprojekce.cz
telefon: 495 401 400
IČ 478 03 581 DIČ: CZ478 03 581

STUPEŇ: DUR+DSP
ZAK.ČÍSLO: 070-23-3
ARCHIVNÍ ČÍSLO:
DATUM: 02/2024
FORMÁT: 12 x A4
MĚŘÍTKO: 1 : 250
ČÍSLO SOUPISU: ČÍSLO PŘÍLOHY: C.3.

AKCE: DOPRAVNÍ A TECHNICKÁ INFRASTRUKTURA PRO LOKALITU 10–TI RD, KOCLEŘOV

OBJEKT: C – SITUAČNÍ VÝKRESY

OBSAH: KOORDINAČNÍ SITUAČNÍ VÝKRES